Freego 접이식 4.5 인치 스 36V 350W 전동 스쿠터 Es-04C

I. 개요

You are the focus on the road

It is a small and light, and riding not unbearable pain.Even the lie on shifters, it's a lot easier.This is a real life-saving experience with it.

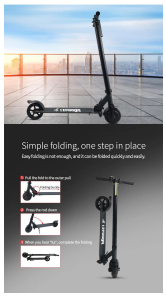

Product Overall Structure

Product Details

II. 개요

1. 사이즈: 90 * 42 * 25cm
2. 접힌 후 사이즈
3. 접힌 후 무게
4. 전체 무게: 9.5 kg
5. 전체 무게 (포장 포함): 11.5 kg
6. 최대 하중: 100 kg
7. 최대 사정거리: 15-20km

III. 사양

모델 : 접이식 Es350mm * 스 425mm * 접힌 550mm
배터리 : 6.0Ah 리튬이온 전지
전체 무게 : 9.5kg / 11.5kg
최대 속도 : 24km / h
최대 하중 : 25km
모터 : 350W, 36V, 6.6Ah
제동 시스템 : 전자
제동 거리 : 5M@25
제동 방식 : 디스크
제동력 : 4.5 "전 / 후 디스크

IV. 포장

FCL 20ft Container Tips:
1 컨테이너 40 개 / 1 컨테이너 = 5set 접이식 스쿠터 = 5pcs

V. 배송

Incoterms - EXW 공장 인도

1. 경우 1000kg 미만 **Express**(DHL 등) 경우 공기 / 해상 - 일반 배송 기간 : 4-6 영업일
2. 경우 1000kg 및 3000kg 사이 공기 또는 해상 - 일반 배송 기간 : 5-7 영업일
3. 경우 3000kg 이상 공기 또는 해상 - 일반 배송 기간 : 8 ~ 10 영업일

VI. 제품 품질

1. 모든 제품은 100% 테스트됩니다.
2. 모든 제품은 100% 검사됩니다.
3. 제품 품질 보증
4. 제품 품질 보증 기간 - 일반 1 년.
5. 제품 품질 보증 기간 - 일반 1 년.

제품 품질 보증 기간 :
일반 1 년 / 일반 1 년 / 1000 사이클 이상 / 일반 1 년 / 일반 1 년

제품 품질 보증 :

1. 모든 제품은 100% 테스트됩니다.
2. 모든 제품은 100% 검사됩니다.
3. 제품 품질 보증
4. 제품 품질 보증 기간 - 일반 1 년.
5. 제품 품질 보증 기간 - 일반 1 년.

VII. Freego High-tech Corporation Limited

Freego High-tech Corporation Limited 는 2011 년 설립되었으며 중국 선전에 위치하고 있습니다.
Freego High-tech Corporation Limited 는 전문 전동 스쿠터 제조 업체입니다. 우리 공장은 2 개의 생산 라인을 가지고 있으며 월 생산 능력은 4,000 ~ 5,000 대입니다. 우리 공장은 ISO9001 인증을 받았습니다.

XI. 제품 개발 프로세스

1. 제품 개발 및 시장 조사 수행
2. 제품 디자인 및 개발

1. 시장 조사 Freego High-Tech Corporation LTD. 제품 개발 및 시장 조사를 수행합니다.
2. 제품 디자인 및 개발 제품 개발 및 시장 조사를 수행한 후 제품 디자인 및 개발 단계에 들어갑니다. 제품 디자인 및 개발 단계에서 우리는 다음 사항에 주의합니다.
제품 디자인 및 개발 단계에서 우리는 다음 사항에 주의합니다.
1. 제품 디자인 및 개발 단계에서 우리는 다음 사항에 주의합니다.
2. 제품 디자인 및 개발 단계에서 우리는 다음 사항에 주의합니다.
3. 제품 디자인 및 개발 단계에서 우리는 다음 사항에 주의합니다.
4. 제품 디자인 및 개발 단계에서 우리는 다음 사항에 주의합니다.
5. 제품 디자인 및 개발 단계에서 우리는 다음 사항에 주의합니다.

제품 개발 문의 :
Freego
Tel : +86 755 2132 5079 Ext.8102
Fax : +86 755 2132 5079 Ext.8102
Email : sales@freego-e-bike.com
Skype : freegointernational
Whatsapp : freegointernational
Freego High-tech Corporation Limited